



DZIENNIK URZĘDOWY

WOJEWÓDZTWA POMORSKIEGO

Gdańsk, dnia 7 października 2014 r.

Poz. 3281

ZARZĄDZENIE REGIONALNEGO DYREKTORA OCHRONY ŚRODOWISKA W GDAŃSKU

z dnia 23 września 2014 r.

w sprawie rezerwatu przyrody „Bagno Stawek”¹⁾

Na podstawie art. 13 ust. 3 ustawy z dnia 16 kwietnia 2004 roku o ochronie przyrody (Dz. U. z 2013 r. poz. 627 ze zm.²⁾) zarządza się, co następuje:

§ 1. Rezerwat przyrody „Bagno Stawek”, zwany dalej „rezerwatem”, obejmuje obszar o powierzchni 40,80 ha położony w województwie pomorskim, w powiecie chojnickim, w gminie Brusy.

§ 2. 1. W skład rezerwatu wchodzi grunt Skarbu Państwa w zarządzie Nadleśnictwa Przymuszewo obejmujące części oddziałów 160, 161, 162 i 185 obrębu Laska, leśnictwa Młynek³⁾.

2. Według ewidencji gruntów, teren wymieniony w ust. 1 obejmuje części działek położonych w gminie Brusy, w obrębie Małe Chełmy (Nr 0013) oznaczone numerami: 3160, 3161, 3162 i 3185.

3. Wykaz gruntów wchodzących w skład rezerwatu zawiera załącznik nr 1 do zarządzenia.

4. Przebieg granicy rezerwatu przedstawiono na mapie Nadleśnictwa Przymuszewo, obrębu Laska, stanowiącej załącznik nr 2 do zarządzenia oraz na mapie ewidencyjnej gminy Brusy, obrębu Małe Chełmy (Nr 0013) stanowiącej załącznik nr 3 do zarządzenia.

5. Wykaz współrzędnych punktów załamania granicy rezerwatu wykonanych w układzie współrzędnych płaskich prostokątnych PL-1992 przedstawia załącznik nr 4 do zarządzenia.

§ 3. 1. Celem ochrony przyrody w rezerwacie jest zachowanie kompleksu torfowisk alkalicznych wyróżniających się wybitnymi walorami fitocenotycznymi i florystycznymi.

2. Określa się:

1) rodzaj rezerwatu jako Torfowiskowy (T);

2) typ – Biocenotyczny i fizjocenotyczny (PBf), podtyp – biocenozy naturalnych i półnaturalnych (bp) - ze względu na dominujący przedmiot ochrony;

3) typ – Torfowiskowy (bagienny) (ET), podtyp – torfowisk niskich (tn) – ze względu na główny typ ekosystemu.

§ 4. Nadzór nad rezerwatem sprawuje Regionalny Dyrektor Ochrony Środowiska w Gdańsku.

¹⁾ Zarządzenie było poprzedzone Zarządzeniem Ministra Leśnictwa i Przemysłu Drzewnego z dnia 4 kwietnia 1977 roku w sprawie uznania za rezerwaty przyrody (Monitor Polski Nr 10, poz. 64), które utraciło moc z dniem wejścia w życie Ustawy z dnia 16 kwietnia 2004 r. o ochronie przyrody; jednocześnie zgodnie z art. 153 ustawy, rezerwat utworzony przed dniem wejścia w życie ustawy stał się rezerwatem w rozumieniu tejże ustawy.

²⁾ Zmiany ustawy ogłoszone zostały w Dz. U. z 2013 r., poz. 628, poz. 842, z 2014 r., poz. 805, poz. 850, poz. 1002, poz. 1101 oraz MP z 2013 r. poz. 835.

³⁾ Według Planu Urządzenia Lasu na lata 2009-2018.

§ 5. Zarządzenie wchodzi w życie po upływie 14 dni od dnia ogłoszenia w Dzienniku Urzędowym Województwa Pomorskiego.

Regionalny Dyrektor
Ochrony Środowiska
w Gdańsku

Hanna Dzikowska

Załączniki do Zarządzenia
Regionalnego Dyrektora Ochrony Środowiska w Gdańsku
z dnia 23 września 2014 r.

Załącznik nr 1

Wykaz gruntów wchodzących w skład rezerwatu.

Lp.	Nadleśnictwo Przymuszewo obręb Laska				Gmina Brusy obręb Małe Chelmy			Własność/ zarząd
	Oddział	pododdział	powierzchnia /ha/	Rodzaj powierzchni	Nr działki	powierzchnia /ha/	Rodzaj użytku	
1.	160	f	0,86	drzewostan	3160 część	0,86	Ls	Skarb Państwa/ LP Nadleśnictwo Przymuszewo
2.		g	1,76	drzewostan		1,76	Ls	
3.	161	c	0,85	drzewostan	3161 część	0,85	Ls	Skarb Państwa/ LP Nadleśnictwo Przymuszewo
4.		d	1,44	drzewostan		1,44	Ls	
5.		f	5,68	bagno		5,68	N	
6.		g	4,47	jezioro		4,47	Ws	
7.		h	2,73	drzewostan		2,73	Ls	
8.		j	0,68	drzewostan		0,68	Ls	
9.		~g	0,02	linie		0,02	Ls	
10.	162	c	0,94	drzewostan	3162 część	0,94	Ls	Skarb Państwa/ LP Nadleśnictwo Przymuszewo
11.		d	0,90	drzewostan		0,90	Ls	
12.		f	0,41	drzewostan		0,41	Ls	
13.		g	9,32	bagno		9,32	N	
14.		h	1,50	drzewostan		1,50	Ls	
15.		i	0,45	drzewostan		0,45	Ls	
16.		l	0,72	drzewostan		0,72	Ls	
17.		m	0,20	bagno		0,20	N	
18.		n	0,78	drzewostan		0,78	Ls	
19.		~k	0,02	linie		0,02	Ls	
20.	~d	0,07	drogi	0,07	Ls			
21.	185	c	3,01	drzewostan	3185 część	3,01	Ls	Skarb Państwa/ LP Nadleśnictwo Przymuszewo
22.		d	2,98	bagno		2,98	N	
23.		f	0,98	drzewostan		0,98	Ls	
24.		~c	0,03	linie		0,03	Ls	
25.		Łącznie	40,80		Łącznie	40,80		

Załącznik Nr 2

Przebieg granicy rezerwatu na mapie Nadleśnictwa Przymuszewo, obrębu Laska.

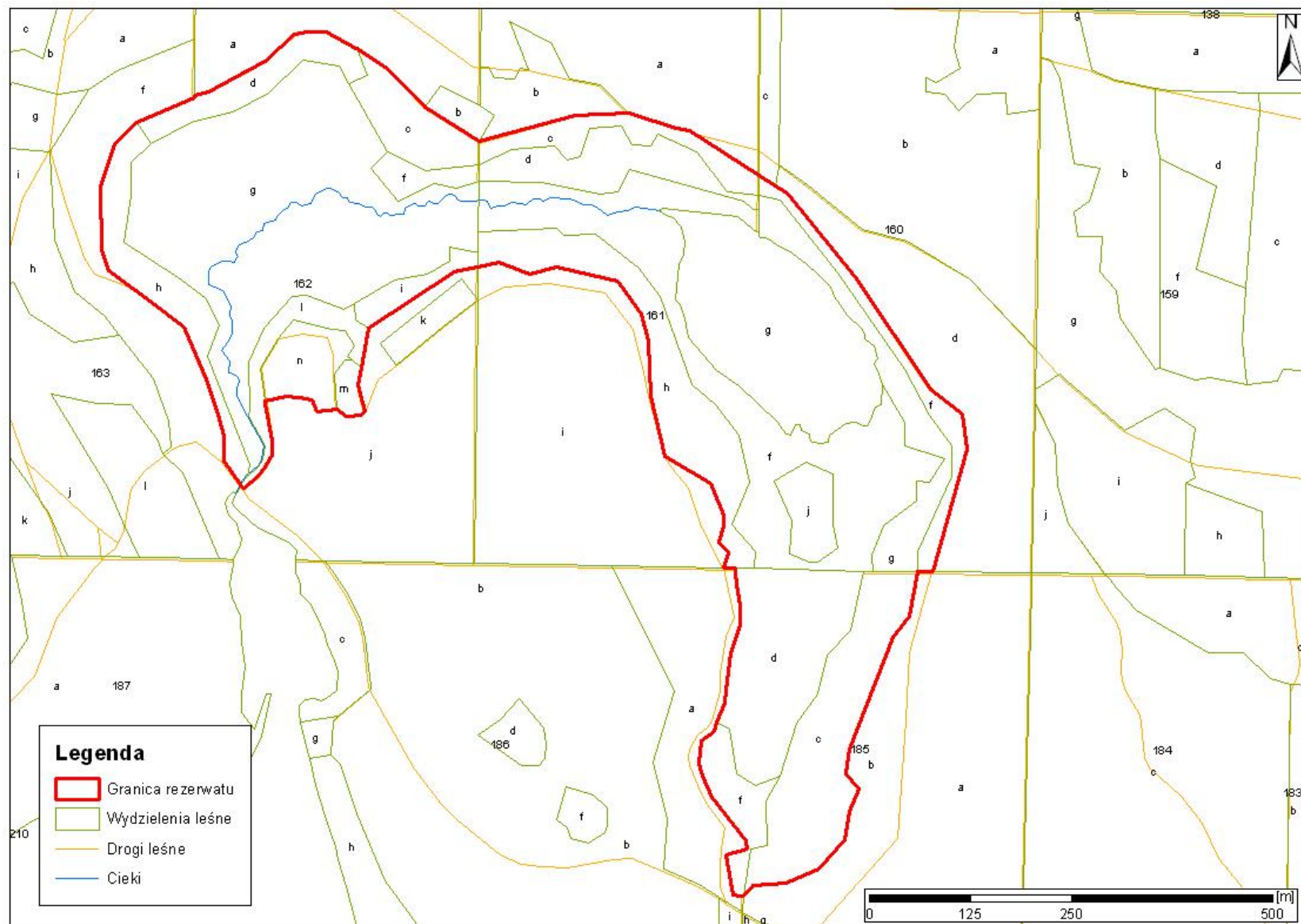

Załącznik nr 3

Przebieg granicy rezerwatu na mapie ewidencyjnej gminy Brusy, obrębu Małe Chełmy.

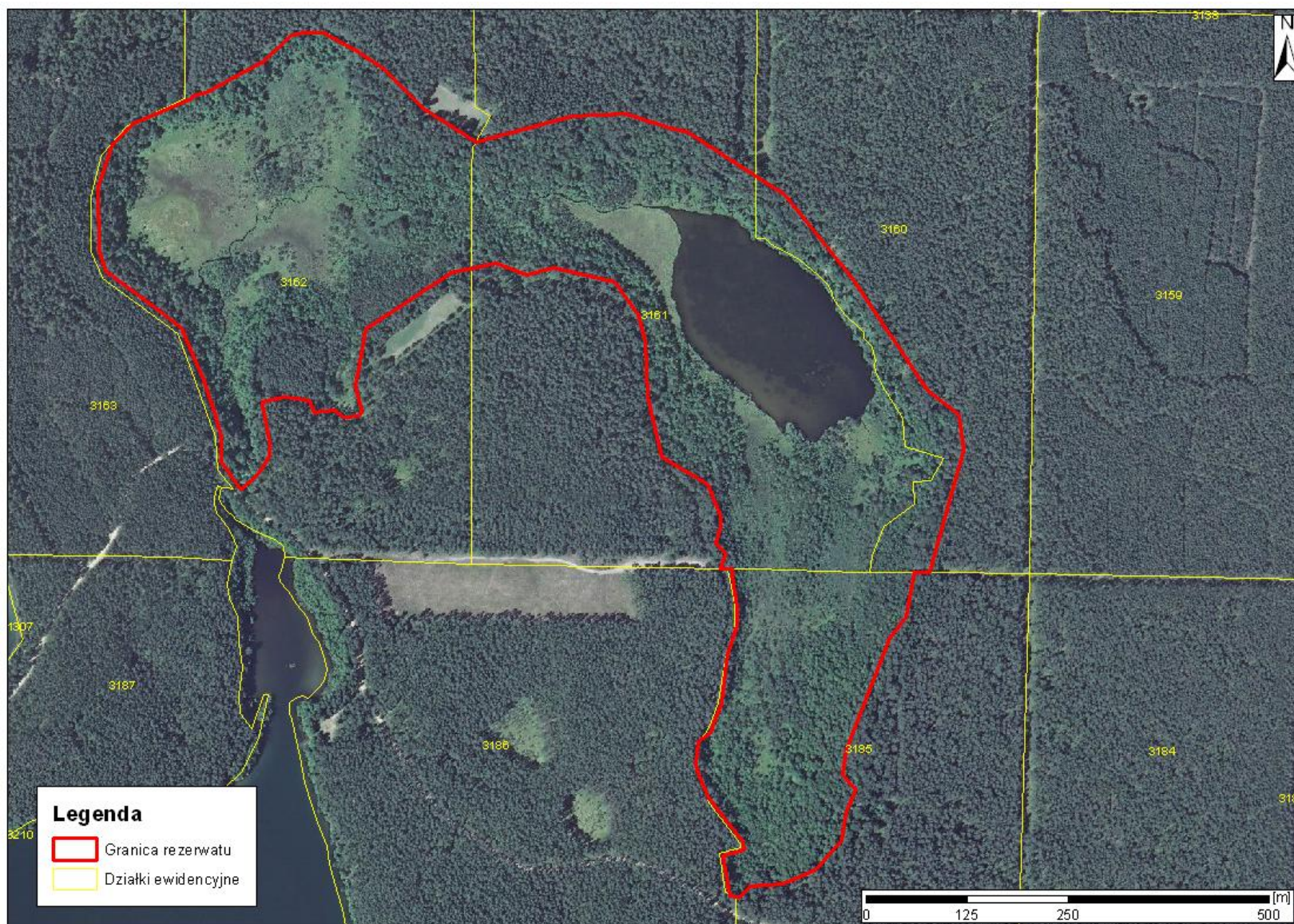

Załącznik nr 4

Wykaz współrzędnych punktów załamania granicy rezerwatu wykonanych w układzie współrzędnych płaskich prostokątnych PL-1992.

Nr punktu	x	y	Nr punktu	x	y	Nr punktu	x	y	Nr punktu	x	y
1	670840,030	404464,160	29	671275,440	404847,650	57	670367,720	405060,860	85	671087,870	404824,410
2	670828,310	404455,500	30	671278,540	404912,980	58	670377,940	405058,890	86	671078,640	404790,960
3	670813,520	404437,980	31	671260,310	404972,750	59	670431,130	405016,580	87	671094,260	404753,610
4	670819,150	404433,670	32	671256,320	404988,680	60	670456,890	405005,900	88	671088,330	404727,040
5	670847,710	404412,390	33	671201,970	405075,140	61	670473,680	405000,820	89	671081,920	404698,390
6	670878,910	404412,980	34	671188,940	405095,880	62	670501,280	405004,130	90	671012,410	404592,100
7	670905,630	404404,780	35	671179,600	405110,720	63	670513,290	405019,450	91	670962,500	404583,570
8	670945,040	404392,700	36	671073,750	405196,010	64	670523,920	405022,860	92	670942,580	404578,710
9	671014,090	404363,540	37	670935,900	405287,280	65	670547,680	405032,280	93	670936,010	404579,850
10	671041,400	404327,000	38	670906,570	405326,970	66	670564,040	405033,590	94	670908,790	404586,670
11	671084,020	404269,940	39	670862,290	405332,230	67	670611,060	405039,710	95	670904,680	404581,420
12	671109,910	404261,120	40	670710,330	405290,460	68	670644,350	405051,670	96	670904,470	404579,070
13	671186,300	404259,290	41	670710,340	405288,900	69	670668,370	405051,500	97	670903,690	404569,880
14	671239,710	404277,250	42	670710,420	405271,430	70	670695,340	405046,890	98	670903,250	404564,650
15	671267,300	404305,550	43	670655,450	405262,060	71	670709,230	405045,810	99	670911,170	404553,090
16	671297,390	404375,920	44	670628,950	405241,620	72	670712,150	405045,580	100	670908,790	404527,700
17	671300,740	404375,960	45	670491,520	405186,600	73	670715,170	405045,350	101	670922,760	404521,200
18	671304,800	404393,070	46	670460,980	405183,010	74	670715,390	405032,030	102	670926,950	404505,080
19	671331,640	404441,950	47	670442,210	405198,900	75	670734,550	405036,840	103	670928,220	404489,110
20	671342,900	404462,890	48	670414,100	405186,620	76	670747,690	405025,130	104	670922,360	404463,800
21	671376,220	404500,580	49	670379,500	405181,270	77	670767,290	405031,170	105	670920,370	404464,110
22	671378,850	404516,530	50	670343,210	405149,060	78	670780,470	405031,540	106	670919,100	404464,300
23	671378,670	404539,750	51	670325,750	405108,360	79	670820,480	405014,900	107	670872,570	404472,870
24	671359,410	404575,720	52	670321,950	405068,050	80	670853,170	404959,070	108	670855,420	404471,870
25	671358,400	404577,270	53	670308,810	405055,540	81	670927,750	404940,730	109	670840,030	404464,160
26	671332,410	404617,040	54	670309,170	405053,560	82	670996,280	404937,530	110		
27	671285,640	404661,720	55	670311,140	405042,880	83	671029,700	404929,500	111		
28	671243,190	404728,730	56	670360,540	405034,660	84	671070,490	404900,480	112		